

〈搬入・搬出について〉

搬入について

- ・武生楽市の開店時間は、グルメ館 9：30、全館オープンは 10：00 です。
- ・搬入は、開店前の作業となりますので搬入口をご利用ください。
- ・搬入は、当日 8：30 より可能です。
- ・搬入の際、搬入口付近のお客様駐車場に駐車していただいて結構ですが、長時間の駐車はご遠慮ください。搬入後は、速やかに車の移動をお願いいたします。駐車は、パチンコビック駐車場の指定された場所をお願いします。

(画像①) 搬入口および出店者様駐車スペース

※搬入口は、屋上駐車場へ上がるスロープの真下でございます。

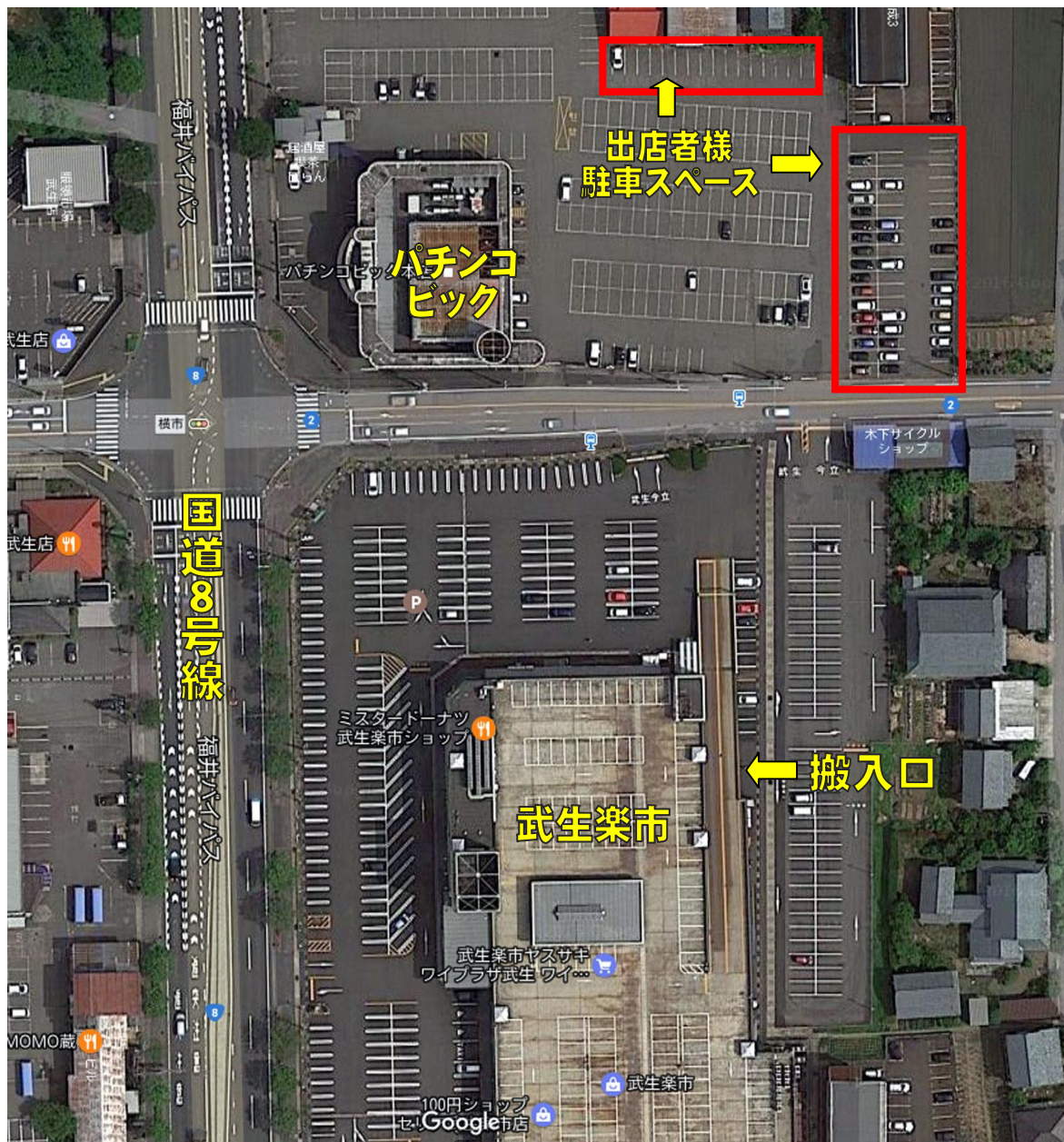

(画像②) 搬入口



- 搬入口に入ってすぐ左手に武生楽市管理事務所（中部土地開発）がございます。事務所にて出店料をお支払いいただき、入店許可証を受け取ってから準備を始めて下さい。
- 台車貸し出しについて…必ず“武生楽市”のネーム札が貼ってある台車をご利用ください。

搬出について

- 16：00 前の閉店および搬出作業は、ご遠慮ください。
- **搬出は、18：00 までに完了してください。**
- 持参したテーブル、イス等の片付けはご自身でお願いします。
- 撤収前には床掃除等にご協力ください。
- 撤収の際、管理事務所へ入館許可証をご返却下さい。